# KM030A Productbeschrijving Beheren Projectkwaliteitssysteem

**Algemene beschrijving**
Om een project beheerst en kwalitatief goed uit te voeren is het belangrijk om afspraken en activiteiten vast te leggen. Dit gebeurt in het projectkwaliteitssysteem (PKS). Het PKS is het geheel van alle geldende afspraken/werkwijzen (zowel RWS-breed als project specifiek) binnen een project, met als doel de projectkwaliteit te beheersen en te verbeteren. Dit overzicht is ook het referentiekader voor interne kwaliteitsborging (IKB).

Om ervoor te zorgen dat het project met een actueel PKS werkt dient het PKS beheerd te worden.

**Doelstelling**
De doelstelling van het beheren van het PKS is een actueel en compleet PKS dat past bij de fase van het project.

**Uitgangspunten**

- Processchema “Beheren Projectkwaliteitssysteem“
- Er is een (concept) PKS
- Het PKS is toegankelijk voor alle projectmedewerkers.
- Iedere IPM-rolhouder is verantwoordelijk voor de inhoud van de PKS-onderdelen behorende bij zijn/haar discipline.
- Na het uitvoeren van het product ‘beheren projectkwaliteitssysteem’ zal blijken dat het product “Uitwerken gedefinieerd Projectkwaliteitssysteem” nodig is.

**Producteisen**

- Er is gewerkt volgens de actuele Handreiking Kwaliteitsmanagement in de WW RWS.
- Alle IPM-rolhouders zijn betrokken bij een update van het PKS.
- Er heeft een controle plaatsgevonden op de relevantie, actualiteit en compleetheid van het RWS-brede gedeelte van het PKS doordat van toepassing zijnde wijzigingen in de werkwijzer RWS (WW RWS) in het PKS opgenomen zijn en betrokken IPM-rolhouders hierover zijn geïnformeerd.
- Er heeft een controle - op relevantie, actualiteit en compleetheid - plaatsgevonden op het project specifieke gedeelte van het PKS. Het PKS is passend bij de (komende) fase, passend bij de risico’s en recente afspraken zijn verwerkt in de PKS-onderdelen.
- Alle wijzigingen/aanvullingen zijn verwerkt in het PKS-overzicht. Openstaande inhoudelijke acties m.b.t. de PKS-documenten zijn geregistreerd en uitgezet.
- Door het projectteam aangegeven aanvullingen/wijzigingen in het PKS (op elk moment) zijn administratief verwerkt in PKS-overzicht (binnen een maand na aanlevering).
- De onderdelen van het PKS-overzicht zijn volledig ingevuld.
- De afzonderlijke documenten van het project specifieke gedeelte van het PKS aantoonbaar geaccepteerd door de verantwoordelijke IPM-rolhouder. Soms zijn er meerdere aantoonbare acceptaties nodig (zoals bij bijvoorbeeld het projectplan), hierin is de WW RWS gevolgd. Mochten er documenten in het PKS staan waarbij dit niet het geval is, dan zijn de betreffende verantwoordelijke(n) hierover geïnformeerd en is een aantekening in het PKS opgenomen totdat dit in orde is.
- Het PKS is aantoonbaar geaccepteerd door alle IPM-rolhouders.
- De wijzigingen in het PKS zijn gecommuniceerd met het projectteam.
- Indien er geen wijzigingen in het PKS nodig zijn is in een rapport opgenomen welke controles en welke gesprekken er plaats hebben gevonden en waarom de conclusie is dat er geen wijzigingen in het PKS nodig zijn. Dit rapport is door de MPB en PM (namen IPM-team) aantoonbaar geaccepteerd.
- Bij de oplevering van het actuele PKS is een adviesmemo toegevoegd waarin omschreven is welke controles er hebben plaatsgevonden, wat de uitkomsten daarvan zijn en waarin adviezen aan het IPM-team t.o.v. het PKS worden gegeven.

# KM030A Processchema Beheren Projectkwaliteitssysteem

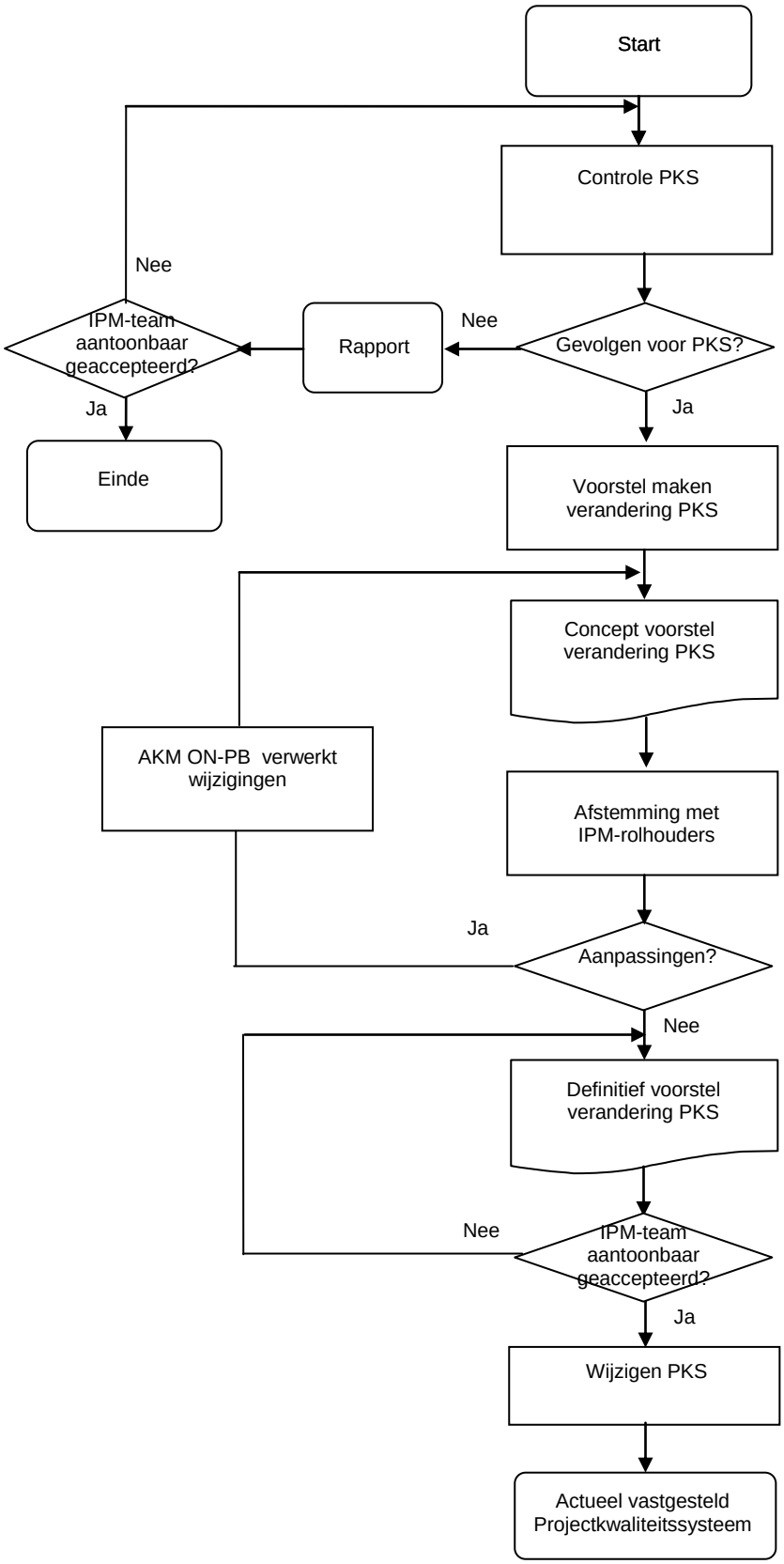


Proces: Controle PKS van wijzigingen, bijvoorbeeld:
- Info ophalen bij rolhouders
- Projectkwaliteitssysteem
- WW RWS
- Verbeterregister
- Risicodossier
- Projectfase

Check: Adviseur Kwaliteitsmanagement Opdrachtnemer Projectbeheersing (AKM ON-PB) onderzoekt gevolgen voor Projectkwaliteitssysteem (PKS)

Proces: AKM ON-PB maakt voorstel verandering PKS

Output: Concept voorstel verandering PKS

Proces: AKM ON-PB bespreekt concept voorstel met IPM-rolhouders

Check: IPM-rolhouders en MPB Opdrachtgever (MPB OG) beoordelen of wijzigingen noodzakelijk zijn en keuren het concept voorstel goed

Output: Door IPM-team vastgesteld definitief voorstel verandering PKS

Check: IPM-team heeft het gewijzigde PKS aantoonbaar geaccepteerd.

Proces: AKM ON-PB wijzigt PKS versie/status

.